

## Planung: Kinsau

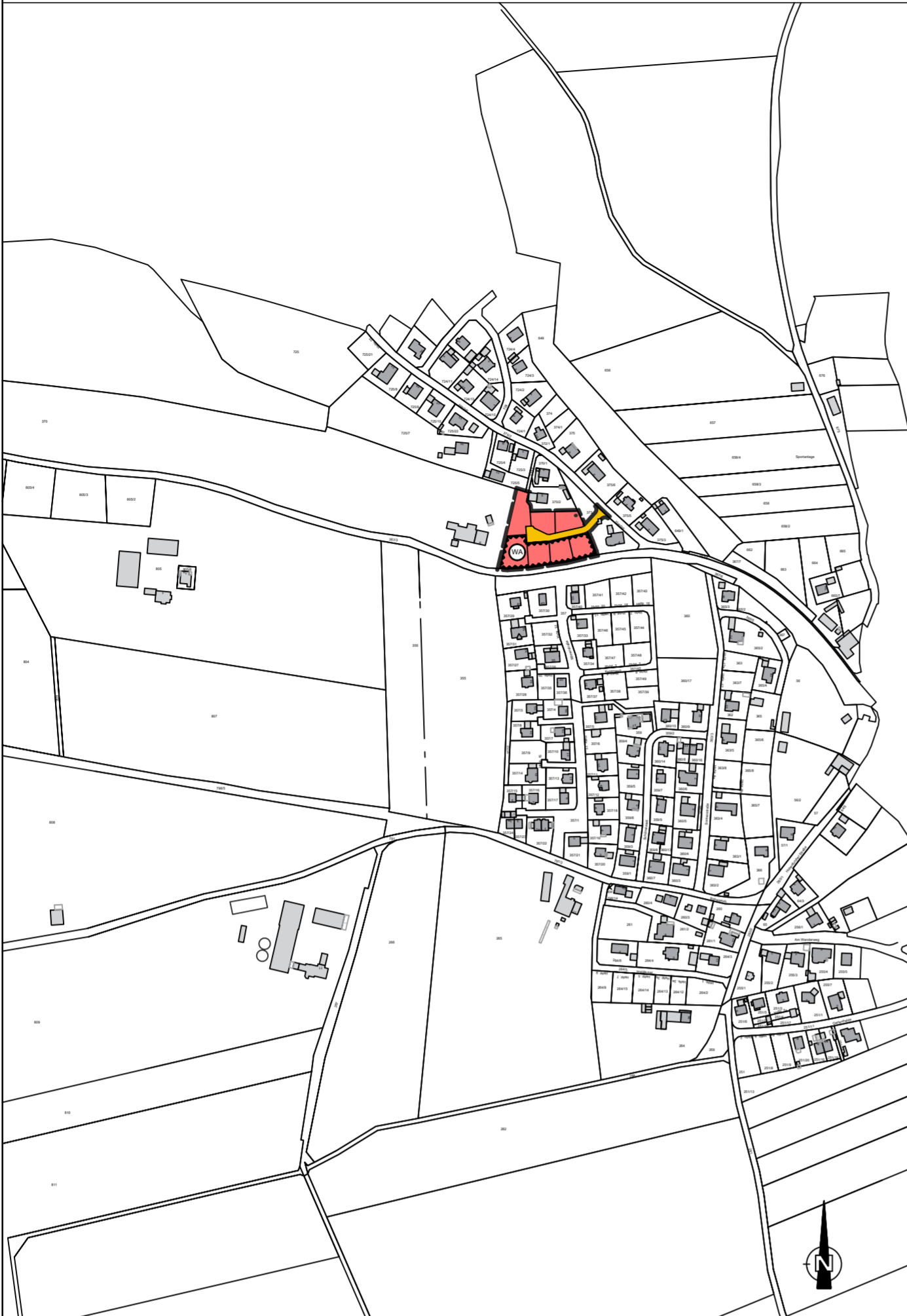

## Zeichenerklärung

### 1. Art der baulichen Nutzung (§ 5 Abs. 2 Nr. 1):

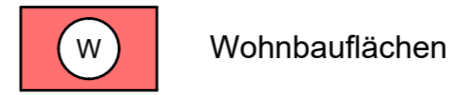

Wohnbauflächen

### 2. Flächen für die Landwirtschaft und Wald (§ 5 Abs. 2 Nr. 9a):

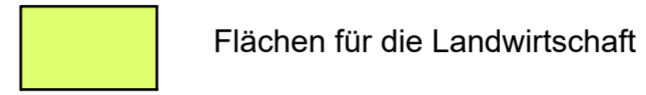

Flächen für die Landwirtschaft

### 3. Sonstige Planzeichen:

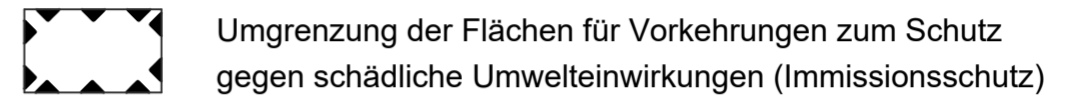

Umgrenzung der Flächen für Vorkehrungen zum Schutz gegen schädliche Umwelteinwirkungen (Immissionsschutz)

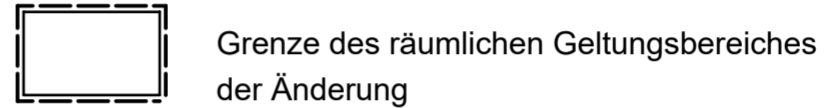

Grenze des räumlichen Geltungsbereiches der Änderung

Der Flächennutzungsplan basiert auf der digitalen Flurkartengrundlage

## Bestand: Kinsau

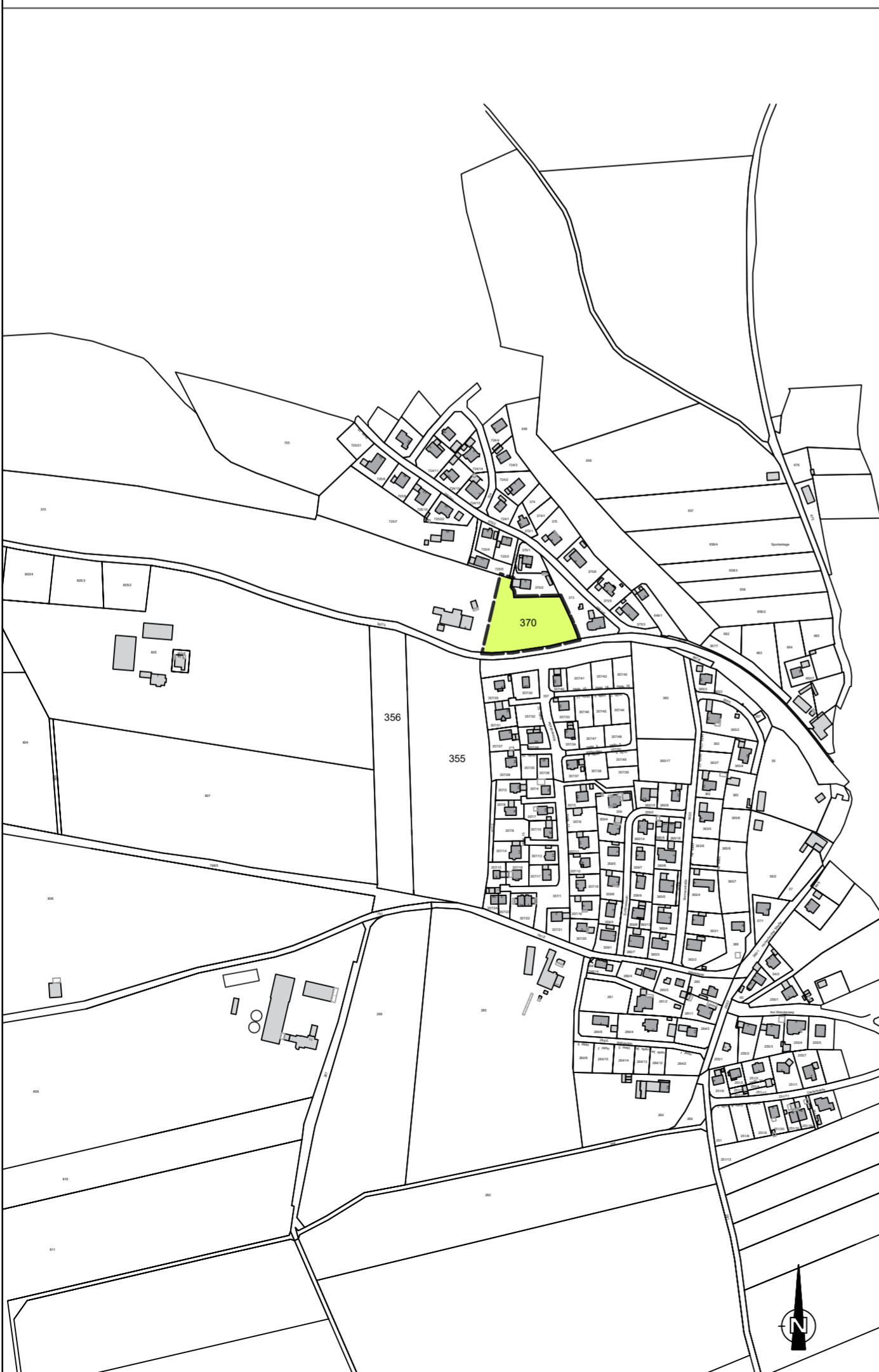

## GEMEINDE KINSAU

### 11. Änderung Flächennutzungsplan Flächennutzungsplan M 1: 5000

#### VERFAHRENSVERMERKE:

1. Der Gemeinderat Kinsau hat in der Sitzung vom ..... die .... Änderung des Flächennutzungsplans beschlossen. Der Aufstellungsbeschluss vom ..... wurde am ..... ortsüblich bekanntgemacht. (§ 2 Abs.1 BauGB).
2. Die frühzeitige Beteiligung der Behörden und sonstige Träger öffentlicher Belange gemäß §4 Abs. 1 BauGB für den Vorentwurf des Flächennutzungsplans in der Fassung vom ..... hat in der Zeit vom ..... bis ..... stattgefunden.
3. Die frühzeitige Öffentlichkeitsbeteiligung gemäß § 3 Abs. 1 BauGB mit öffentlicher Darlegung und Anhörung für den Vorentwurf des Flächennutzungsplans in der Fassung vom ..... erfolgte am ..... Auf die Gelegenheit zur Äußerung und Erörterung wurde durch ortsübliche Bekanntmachung am ..... hingewiesen.
4. Der Billigungs- und Auslegungsbeschluss wurde am ..... gefasst.
5. Zu dem Entwurf des Flächennutzungsplans in der Fassung vom ..... wurden die Behörden und die sonstigen Träger öffentlicher Belange gemäß § 4 Abs. 2 BauGB in der Zeit vom ..... bis zum ..... beteiligt.
6. Der Gemeinderat Kinsau hat am ..... den geänderten Flächennutzungsplan und die Begründung, beide in der Fassung vom ..... gem. § 5 BauGB festgestellt.
7. Das Landratsamt Landsberg am Lech hat die .....? Änderung des Flächennutzungsplans in der Fassung vom ..... mit Bescheid vom ....., Nr. AZ ..... gem.§ 6 BauGB genehmigt.

Landsberg am Lech, den

(Siegel)

8. Die Erteilung der Genehmigung der Änderung des Flächennutzungsplans wurde gemäß § 6 Abs. 5 BauGB am ..... bekanntgemacht. Dabei wurde auf die Rechtsfolgen des § 215 BauGB sowie auf die Einsehbarkeit des Flächennutzungsplans hingewiesen. Die .....? Änderung des Flächennutzungsplans ist damit wirksam.

Kinsau, den

(Siegel)

Dollinger Erster Bürgermeister

Planfassung vom 13.03.2020 | aufgestellt am ..... | geändert am .....

Architektur- und Ingenieurbüro:  
DIPL.ING.FH ROBERT SCHENK  
DIPL.ING.TU MAX LANG

Am Gewerbering 12, 86932 Pürgen-Lengenfeld  
Tel: 08196 / 99897-50, Fax: 08196 / 99897-55

