

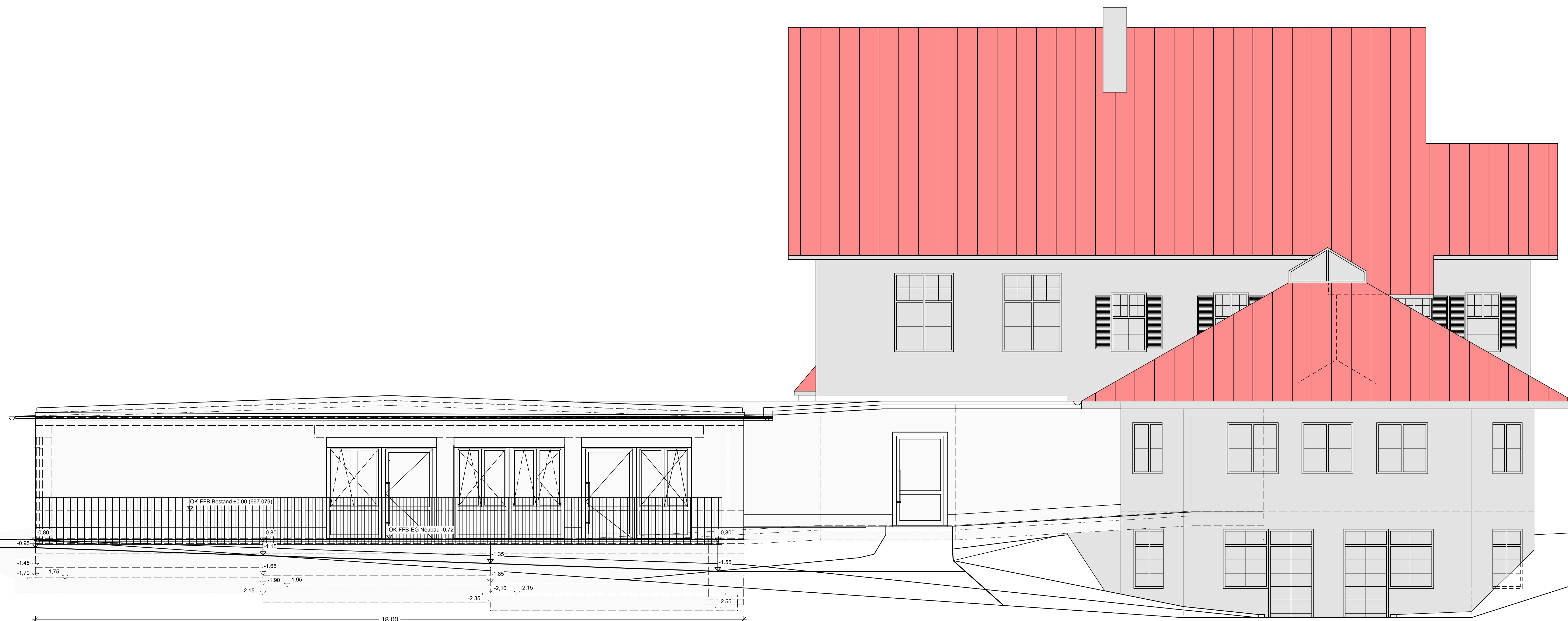

Ansicht Süden Bestand

Ansicht Süden Neubau



Ansicht Osten Neubau

Ansicht Osten Bestand

Alle Pläne gelten nur in Verbindung mit den Statik-, HLS-, Elektro- und Aufzugsplänen

### Ausführungsplan

Plan:	Bauvorhaben:	Masstab:
<b>AN</b>	Erweiterung der bestehenden Kindertagesstätte mit 2 Krippengruppen und einem Personalraum, sowie einer Küche für die Ganztagesbetreuung in 86946 Stadt, Johann-Baader-Str. 7	<b>1:50</b>
Planinhalt:		Plan.Nr.:
Ansichten, Bestand und Neubau		<b>4</b>
Nr.	Art der Änderung	Datum:
1.	.....	.....
2.	.....	.....
3.	.....	.....
Datum:	05.06.2020	Grösse:
bearbeitet:	Schenk	Reg.Nr.:
geprüft:		

Vorabzug

Bauherrschaft:  
Gemeinde Vilgertshofen, vertr. d. d. 1. Bgm. Dr. Thurner  
Rathausstr. 41, 86946 Vilgertshofen